学びの森

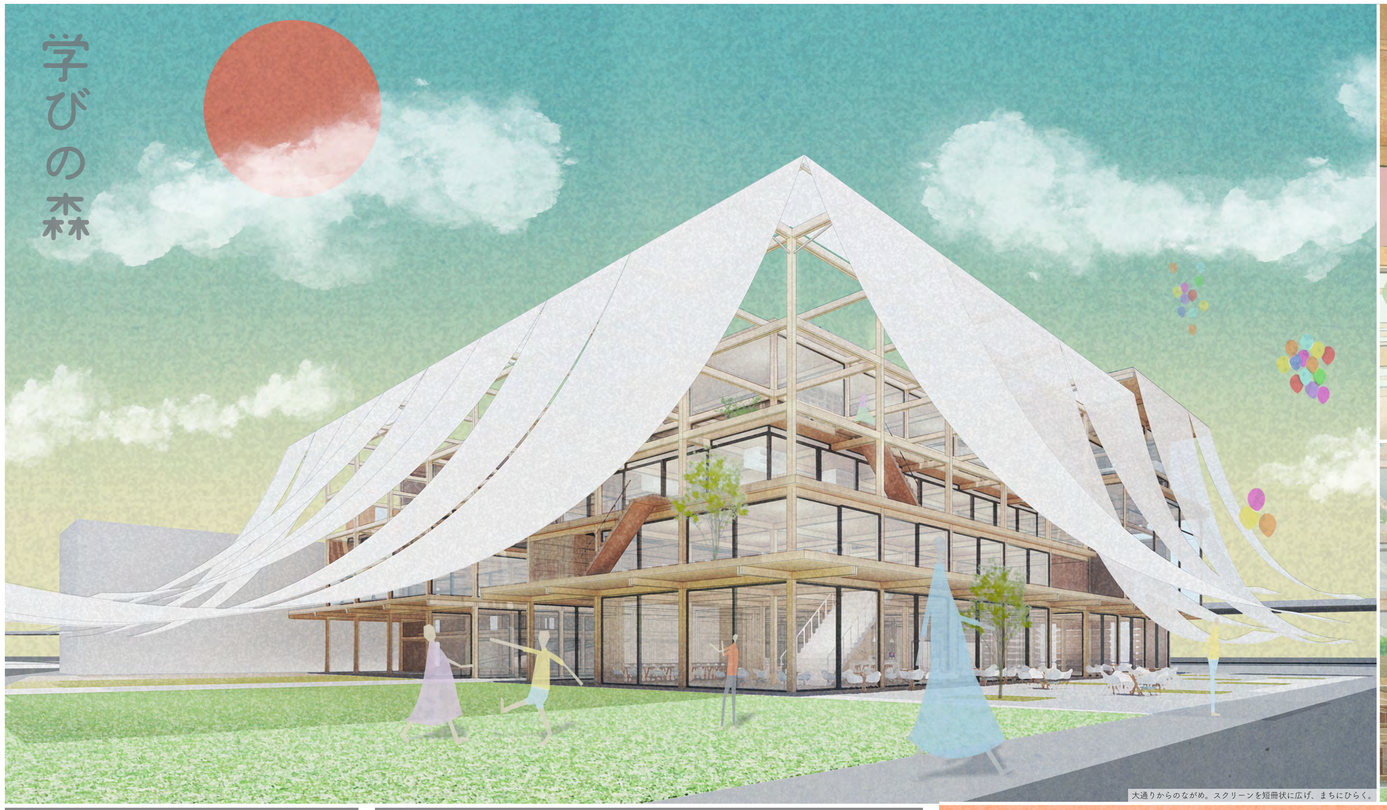

大通りからのながめ。スクリーンを短冊状に広げ、まちにひらく。

図書館には４つの塔がありそれをつなぐように遊歩道がある。それぞれの塔は将棋、能楽、オリンピック、千駄ヶ谷の歴史についての本や資料などがあり、休験教室なども開かれる。

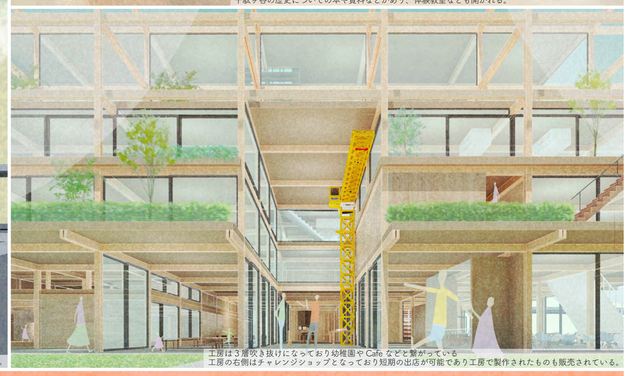

工房は３層吹き抜けになっており幼稚園やCafe などと繋がっている
工房の右側はチャレンジショップとなっており短期の出店が可能であり工房で製作されたものも販売されている。

01.Background

敷地周辺には幼稚園から大学までの教育機関や国立能楽堂や将棋会館などの文化的な施設が多い。また、新宿御苑や明治神宮外苑など都心には珍しい緑地が豊かである。

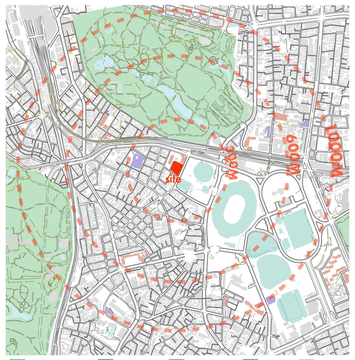

02.Childcare

近年、共働きの家庭が年々増加しているなかで、学童保育の利用も増加している。日本の学童保育は親が忙しく仕方なく預けるという側面があるが、海外では子どもたちの余暇や教育の時間として考えられており様々な取り組みがされている。

子どもの遊び場なども制限されるなかで、子どもの主体性を大切にした新しい学童の形があるのではないかと考える。

03.Legacy

5つのオリンピックレガシー

1.「Sporting Legacy（スポーツ）」
2.「Social Legacies（社会）」
3.「Environmental Legacies（環境）」
4.「Urban Legacies（都市）」
5.「Economic Legacies（経済）」

提案

国際オリンピック委員会（IOC）は、オリンピック憲章の中で、大会のポジティブなレガシーを築くことが自分たちの使命のひとつであると明記し、具体的な分野としてスポーツ、社会、環境、都市、経済の５つをあげており、この５つのレガシーをこの施設を通じて達成することを目指す。

※IOC Olympic legacy booklet

５つのオリンピックレガシーは子どもたちを中心にまわる。その中心にいる子どもたちはオリンピック・パラリンピックについて学び、千駄ヶ谷の文化に触れ合い学ぶ。そして、学んだことを次の世代へ、つなぐ として伝承され続ける。そして、その流れは「Sendagaya@Legacy」と言えるだろう。

04.Scheme

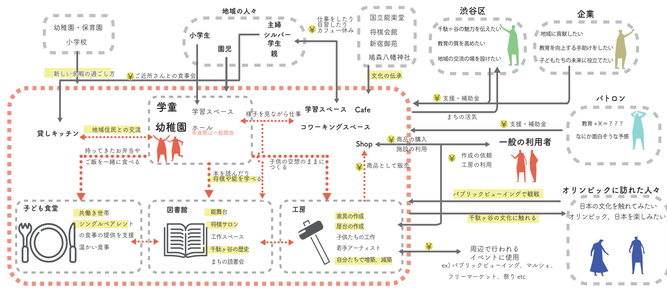

05.Community

施設内の工房では家具や屋台の制作も行っておりそれらを使い街の中でマルシェなどのイベント時に利用される。

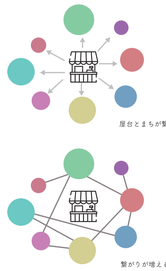

06.Program

半層ごとに建物を上下にずらすことで階ごとに完結していた機能が上下階で繋がり を持つ。

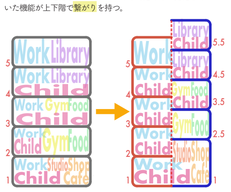

07.Structure

建物を二つに分け半層ごとずらすことで柱が空 座しないようにしている。また、周辺の建物側に壁を集中させ構造的に強くしているため将来的に建物を細小して利用することができる。

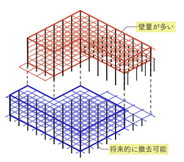

２本の梁でプレートを挟み込み柱と接合している。梁と梁の間には 35mm の隙間があり ツーバイ材により拡張することが可能となっている。

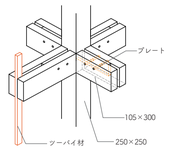

08.Variation

ファサードのスクリーンは 6m 単位で分割され、それぞれ収納することができるため季節や天気などまた、時に行われるイベントなどに合わせて様々な使い方ができる。

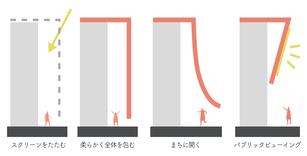

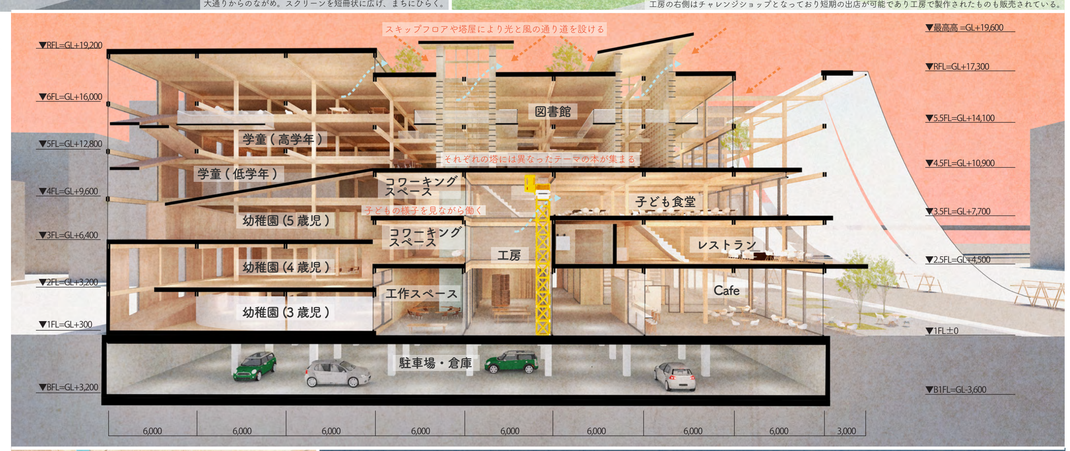

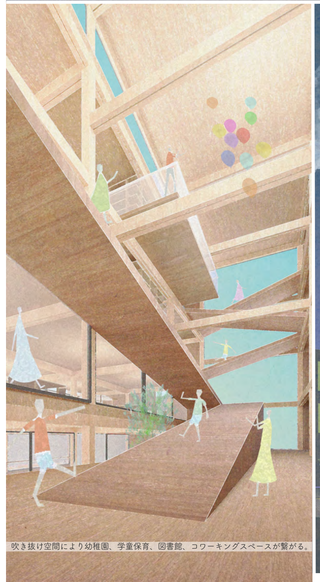

吹き抜け空間により幼稚園、学童保育、図書館、コワーキングスペースが繋がる。

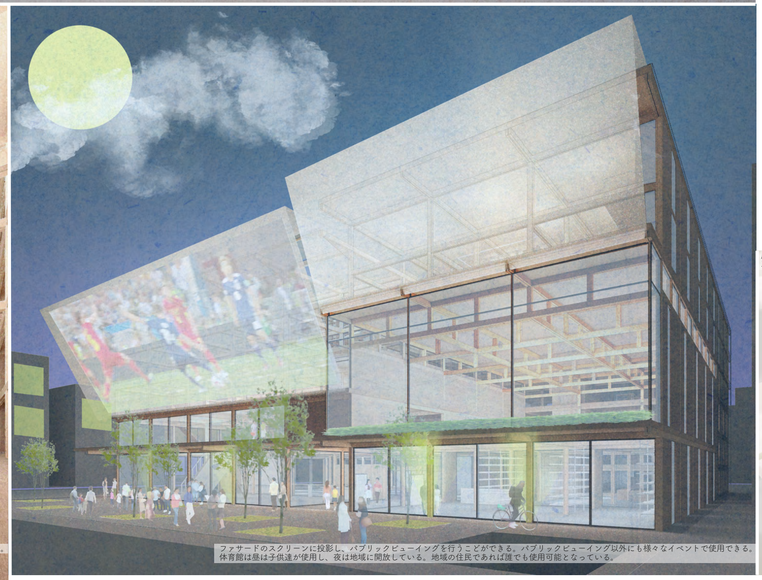

ファサードのスクリーンに投影し、パブリックビューイングを行うことができる。パブリックビューイング以外にも様々なイベントで使用できる。
体育館は祭は子供達が使用し、夜は地域に開放している。地域の住民であれば誰でも使用可能となっている。

アクソメ

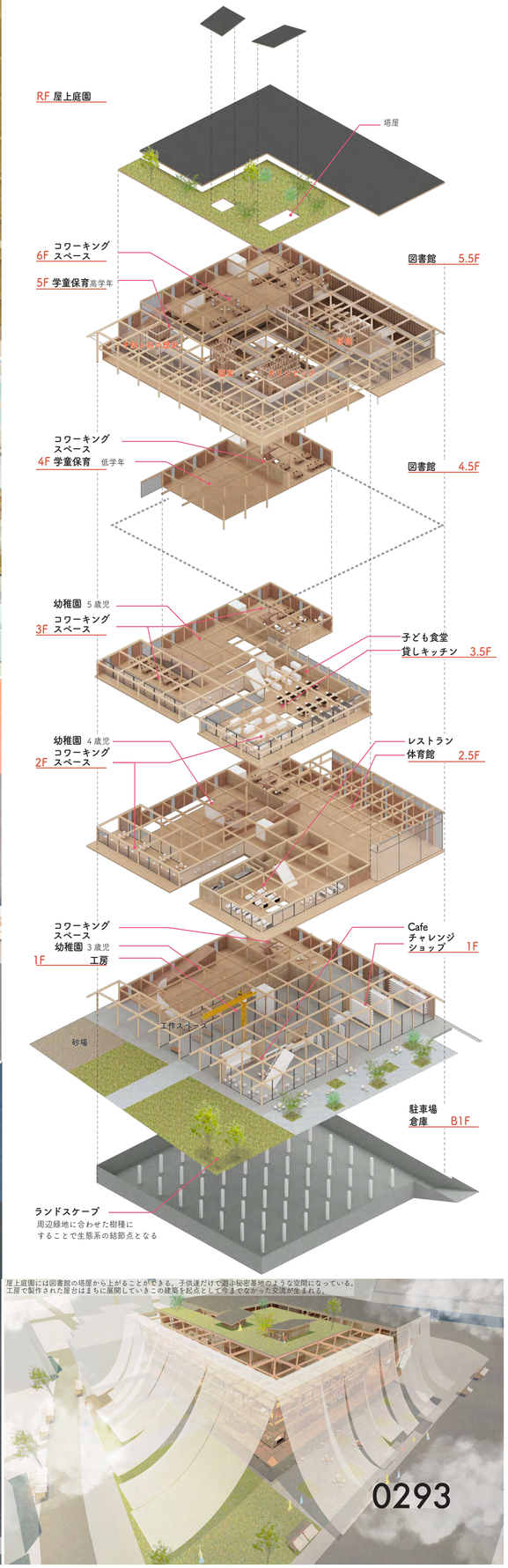

屋上庭園には図書館の塔屋から上がることができる。子供達だけで遊ぶ秘密基地のような空間になっている。
工房で製作された屋台はまちに展開していきこの建築を起点として今までなかった交流が生まれる。